



MINCULTURA



BOGOTÁ
MEJOR
PARA TODOS

FICHA DE INVENTARIO Y VALORACIÓN DE BIENES CULTURALES INMUEBLES

USO EXCLUSIVO DEL MINISTERIO DE CULTURA		INMUEBLE No	MZ	020
Código Nacional		Hoja 1	PR	014

1. DENOMINACIÓN

1.1. Nombre del Bien	CL 12 D BIS 1 A 66	1.2. Otros nombres	N.A.
1.3. Pertenece a valoración colectiva	No	1.4. Nombre	N.A.

2. CLASIFICACIÓN TIPOLOGICA

2.1. Grupo Patrimonial	Material	2.2. Subgrupo Patrimonial	Inmueble
2.3. Grupo	Arquitectónico	2.4. Subgrupo	Arquitectura habitacional
2.5. Categoría	Vivienda urbana	2.6. Subcategoría	Vivienda multifamiliar

3. LOCALIZACIÓN

3.1. Departamento	Bogotá	3.2. Municipio	Bogotá D.C.
3.3. Nomenclatura	CL 12 D BIS 1 A 66	3.4. Nomenclatura antigua	N.A.
3.5. Barrio	Las Aguas	3.6. Código Barrio	003103
3.7. Dentro de sector urbano histórico	Si	3.8. Nombre sector urbano	Sector Urbano Antiguo
3.9. No. de manzana	020	3.10. No. de predio	014
3.11. CHIP	Varios	3.12. Localidad	Candelaria
3.13. Dentro de perímetro urbano	Si	3.14. UPZ	94
3.15. Nombre UPZ	Candelaria		

4. CARACTERÍSTICAS FÍSICAS DEL INMUEBLE

4.1. Características del predio		Área del predio (m2)	233,5
Frente (ml)	10,8	Área ocupada (m2)	182,0
Fondo (ml)	21,7	Área libre (m2)	51,5

4.2. Características edificación

	1	2	3	más pisos
Número de pisos				4
Uso por piso	Residencial	Residencial	Residencial	Residencial

5. INFORMACIÓN CATASTRAL

5.1. Cédula catastral	Varios	5.2. Matrícula inmobiliaria	Varios
5.3. Clase de predio	PH	5.4. Destino económico	Residencial
5.5. Tipo de propiedad	Particular	5.6. Avaluo Catastral	Varios
5.7. Valor referencia terreno m2	\$ 1.300.000		

6. NORMATIVIDAD VIGENTE

6.1. POT-PBOT-EOT	POT	6.2. Enlace documento	http://www.alcaldiabogota.gov.co/sisjur/normas/Norma1.jsp?i=3769
6.3. Reglamentación	Decretos 469 de 2003 y 492 de 2007		
6.4. Declaratoria BIC (si/no)	Si	6.5. Ambito declaratoria	Distrital
6.6. Acto admin que declara	Decreto 678 de 1994	6.7. Nivel de Intervención	N2-T5-G4
6.8. Aplicable a	N.A.		

7. OBSERVACIONES

N.A.

8. LOCALIZACIÓN



9. FOTOGRAFÍA DEL INMUEBLE



Fuente: Equipo Fotografía PEMP Patrimonio Inmueble

10. FOTOGRAFÍA DEL CONTEXTO 11. FOTOGRAFÍA ANTIGUA



Fuente: Equipo Fotografía PEMP Patrimonio Inmueble

Fuente: Recorridos fotográficos por el centro de Bogotá, Noviembre 1981 - Febrero 1982. Colcultura

	Diligenció:	PEMP Patrimonio Inmueble	Código de identificación	Hoja 1
	Fecha:	2016-2017	003103020014	de 5
	Revisó:	PEMP Patrimonio Inmueble		
	Fecha:	2018		

FICHA DE INVENTARIO Y VALORACIÓN DE BIENES CULTURALES INMUEBLES
USO EXCLUSIVO DEL MINISTERIO DE CULTURA

INMUEBLE No MZ 020

Código Nacional

Hoja 2 PR 014

12. ORIGEN

12.1. Fecha	No documentado	12.2. Siglo	XX
12.3. Momento histórico	Finales	12.4. Periodo histórico	Movimiento Moderno
12.5. Diseñador (es)	No documentado	12.6. Constructor (es)	No documentado
12.7. Fundador (es)	No documentado	12.8. Filiación	No documentado
12.9. Influencia	No documentado	12.10. Uso original	Residencial

13. OCUPACIÓN ACTUAL

	Propiedad	Admin	Arriendo	Comodato	Tenencia	Poseción
Ocupación actual						

Observaciones: Ocupación no documentada

	PROPIETARIO	OCUPANTE
13.1. Nombre/ Razón social	Varios	Gearoid ó-Loingsigh
13.2. Tipo de documento	Varios	Cédula de extranjería
13.3. Número documento	Varios	310078
13.4. Dirección	No documentado	CL 12 D BIS 1 A 66
13.5. Departamento	No documentado	Bogotá D.C.
13.6. Municipio	No documentado	Bogotá
13.7. Teléfono	No documentado	3016949378
13.8. Correo electrónico	No documentado	No documentado

14. DESCRIPCIÓN

Inmueble de 4 pisos paramentado en un predio medianero, cuyas dimensiones son: 10.80m de frente por 21.73 m de fondo, logrando una proporción de 1 a 2.01 veces con frente sobre la calle 12 D. La ocupación del predio se realiza a partir de un volumen con dos patios laterales y un patio posterior. Su acceso central entrega a un corredor, este comunica con una escalera localizada en el centro del volumen. En el primer piso se localiza un aparta estudio, un apartamento de 2 alcobas, y una sala comedor con acceso independiente, posiblemente una zona común del edificio. Su fachada es de dos cuerpos y su composición es simétrica; cuenta en su primer nivel con 3 vanos: uno es el acceso que se encuentra retrocedido del paramento, y 2 son ventanas ubicadas una a cada extremo. Los siguientes 3 niveles cuentan cada uno con una ventana central y una a cada lado. Toda la fachada posee un marco que sobresale y que antecede a un muro tipo ático que oculta la cubierta. La carpintería es totalmente metálica, los pisos tienen acabado de cerámica y la cubierta es en teja de fibrocemento

15. OBSERVACIONES

Los períodos corresponden a la clasificación propuesta por el Manual de inventario Inmueble expedido por el Ministerio de cultura. Las épocas y siglos identificados en las fichas son aproximados, clasificados de acuerdo con sus características del lenguaje arquitectónico, estructura y materiales correspondientes. No obedecen a un estudio exhaustivo de cada inmueble, su precisión será realizada por el estudio histórico que se exija en la presentación de requisitos para su intervención.

16. FOTOGRAFÍAS INTERIORES

Fuente: Equipo Levantamientos PEMP Patrimonio Inmueble

17. RESEÑA HISTÓRICA

Inmueble construido durante el periodo Moderno a finales del siglo XX. Siempre ha tenido un uso exclusivamente residencial y pertenece a varias personas a través de una propiedad horizontal. Se desconoce su diseñador así como su constructor. Según aerofotografía de 1936, la manzana donde se localiza el inmueble se encontraba unida a la del lado sur, su delimitación actual se realizó hasta mediados de siglo XX. El predio conserva su ocupación original dada por un volumen con dos patios laterales y un patio posterior. No se conocen solicitudes de intervención ni antecedentes de archivo.

	Diligenció:	PEMP Patrimonio Inmueble	Código de identificación	Hoja 2
	Fecha:	2018		
	Revisó:	PEMP Patrimonio Inmueble	003103020014	de 5
	Fecha:	2018		

18. PLANIMETRÍA (PLANTA ARQUITECTÓNICA)

Planta primer piso

FUENTE:

Equipo Levantamientos PEMP Patrimonio Inmueble



Diligenció: PEMP Patrimonio Inmueble

Fecha: 2016-2017

Revisó: PEMP Patrimonio Inmueble

Fecha: 2018

Código de identificación

003103020014

Hoja 3

de 5

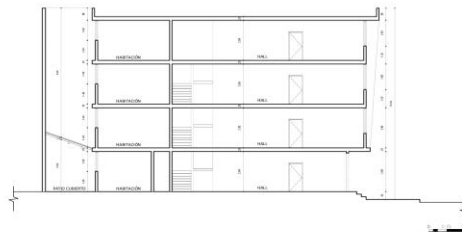
19. PLANIMETRÍA (FACHADA, CORTE)

Corte longitudinal
Fuente: Equipo Levantamientos PEMP Patrimonio Inmueble

Fachada Sur
Fuente: Equipo Fotografía PEMP Patrimonio Inmueble

20. VALORACIÓN

Valor histórico: No se conocen datos o valoraciones previas que soporten su valor histórico.

Valor estético: No se conocen datos o valoraciones previas que soporten su valor estético.

Valor simbólico: No se conocen datos o valoraciones previas que soporten su valor simbólico.

21. SIGNIFICACIÓN CULTURAL

Se localiza al nororiente del centro histórico, conformando un límite con los cerros y agrupando predios de antiguo uso industrial y dotacional. Debe su nombre a la Iglesia de Las Aguas, cuyo origen se remonta al s. XV, sobre la ronda del río San Francisco y en cercanías a la Quinta de Bolívar. Su valor está asociado a su papel en la conformación de la ciudad durante el período colonial y en él se conjugan estilos arquitectónicos de distintos períodos históricos. En la actualidad predomina el uso dotacional universitario y residencial.

	Diligenció:	PEMP Patrimonio Inmueble	Código de identificación	Hoja 4
	Fecha:	2016-2017		
	Revisó:	PEMP Patrimonio Inmueble	003103020014	de 5
	Fecha:	2018		

22. NIVEL DE INTERVENCIÓN

18,1 NORTE



CALLE 12F

18,2 ORIENTE



CARRERA 1 BIS

18,3 SUR



CALLE 12D BIS

18,4 OCCIDENTE



CARRERA 3

23, OBSERVACIONES:

N.A.

	Diligenció:	PEMP Patrimonio Inmueble	Código de identificación	Hoja 5
	Fecha:	2016-2017		
	Revisó:	PEMP Patrimonio Inmueble	003103020014	de 5
	Fecha:	2017		